

PIANTA PIANO TERRA A1
box canile sanitario con area di sgambamento
SCALA 1:100

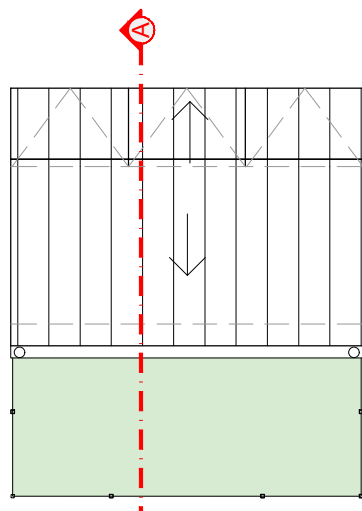

PIANTA COPERTURE A1
box canile sanitario con area di sgambamento
SCALA 1:100

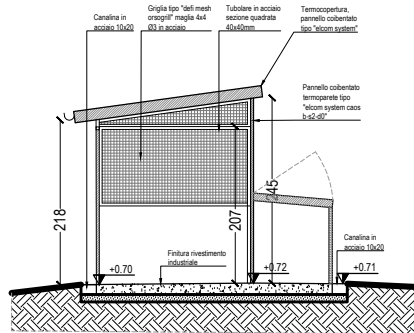

SEZIONE A-A
box canile sanitario con area di sgambamento
SCALA 1:100

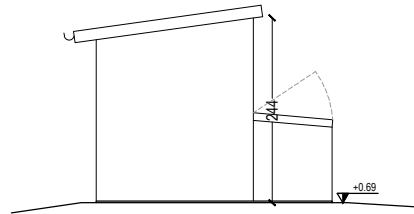

PROSPETTO LATERALE
box canile sanitario con area di sgambamento
SCALA 1:100

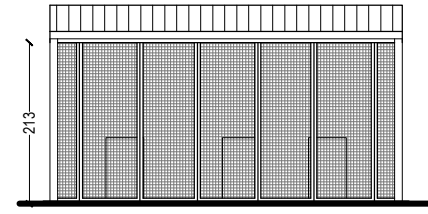

PROSPETTO FRONTALE
box canile sanitario con area di sgambamento
SCALA 1:100

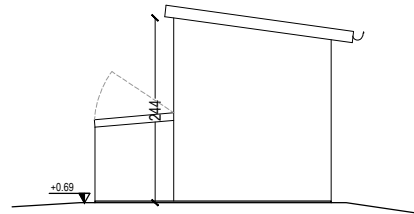

PROSPETTO FRONTALE
box canile sanitario con area di sgambamento
SCALA 1:100

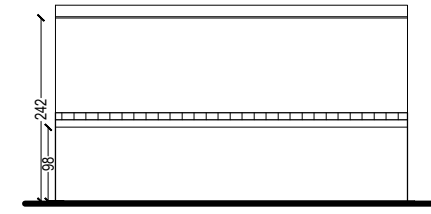

PROSPETTO FRONTALE
box canile sanitario con area di sgambamento
SCALA 1:100

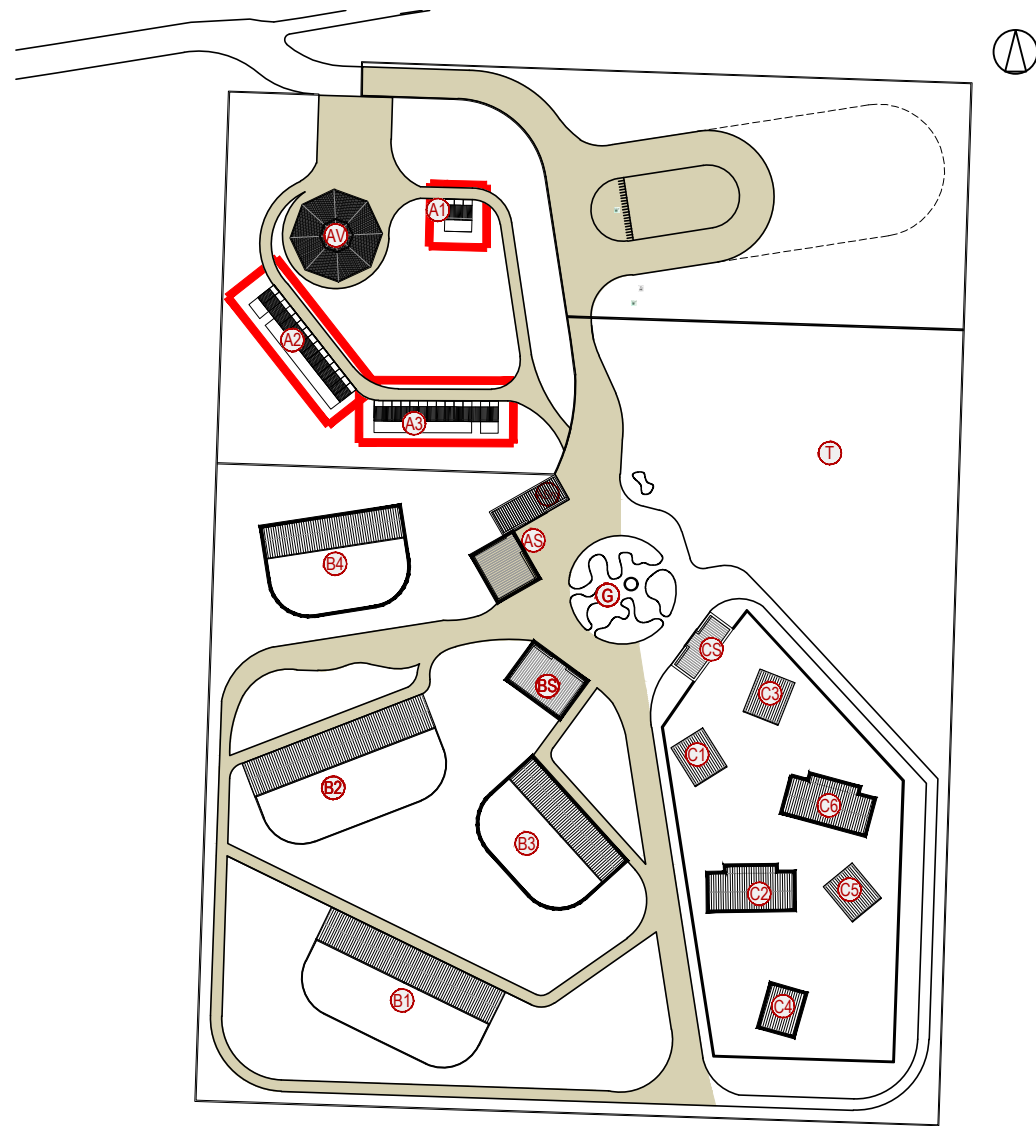

Individuazione lotto box

PLANIMETRIA GENERALE
FUORI SCALA

MQ DA NORMATIVA (DGR. N.1073 DEL 11/09/2012)		MQ DA PROGETTO	
BOX per 1 cane	Struttura A1	BOX per 1 cane	Struttura A1
4mq	4mq*3box= 12mq	4.5mq	158.22 MQ
BOX per 1 cane	Struttura A2	BOX per 1 cane	Struttura A2
4mq	4mq*14box=56	4.5mq	4.5mq*14box=63mq
BOX per 1 cane	Struttura A3	BOX per 1 cane	Struttura A3
4mq	4mq*13box=52	4.5mq	4.5mq*13box=58.5mq

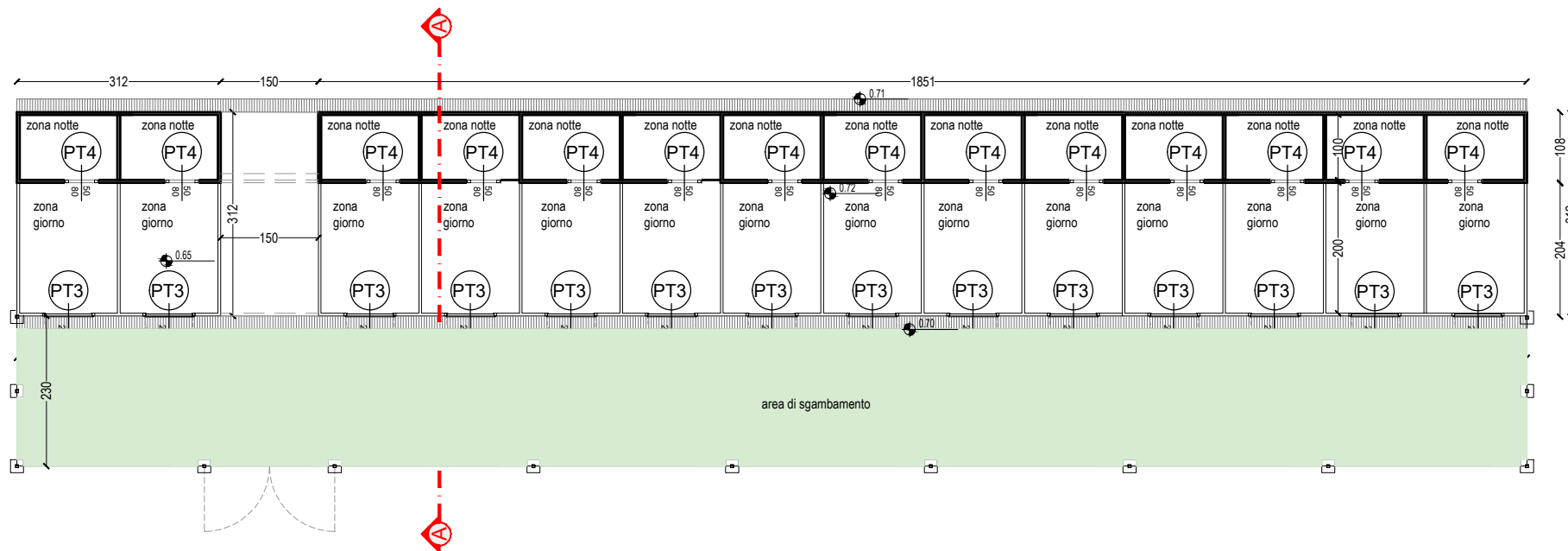

PIANTA PIANO TERRA A2
box canile sanitario con area di sgambamento
SCALA 1:100

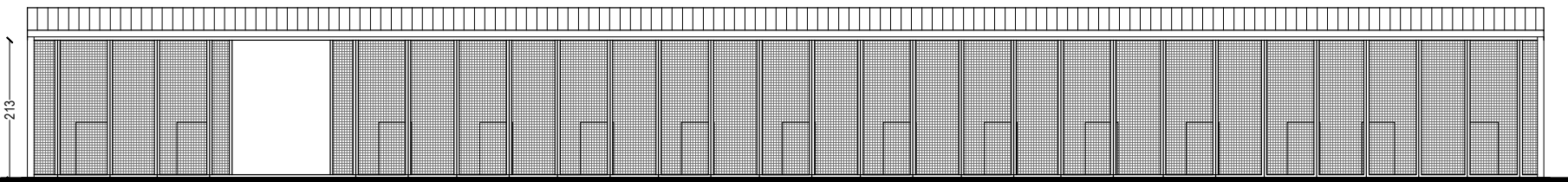

PROSPETTO FRONTALE A2
box canile sanitario con area di sgambamento
SCALA 1:100

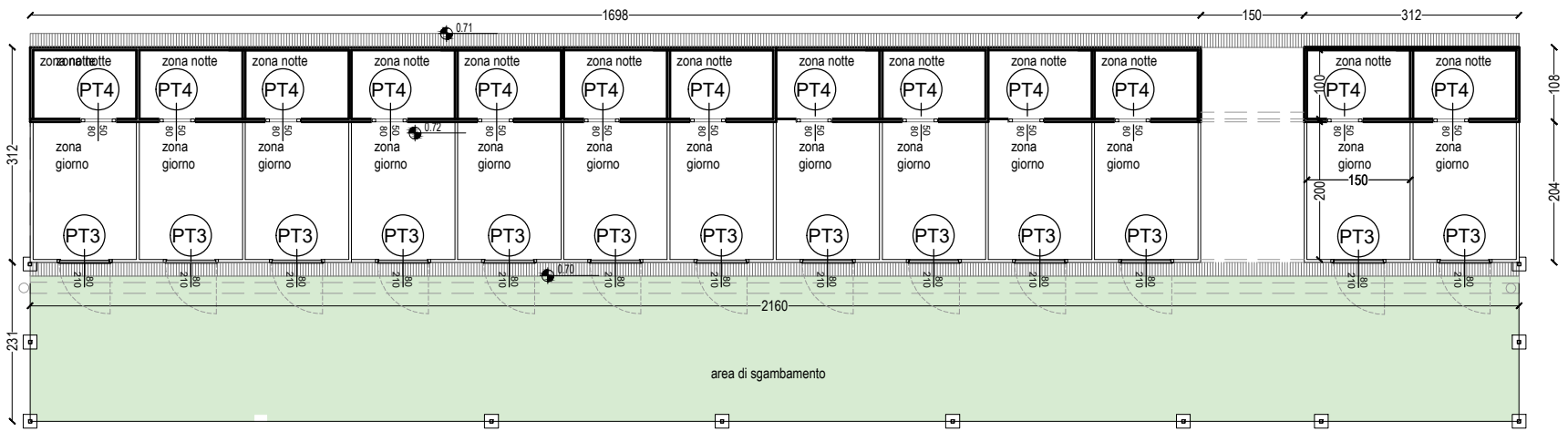

PIANTA PIANO TERRA A3
box canile sanitario con area di sgambamento
SCALA 1:100

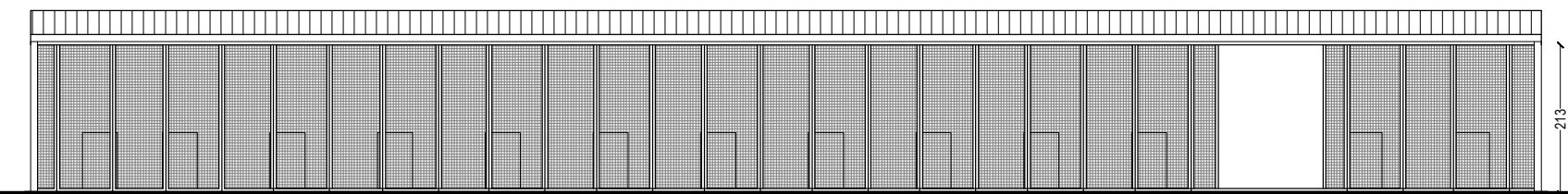

PROSPETTO FRONTALE A3
box canile sanitario con area di sgambamento
SCALA 1:100

PIANTA PIANO TERRA A2
box canile sanitario con area di sgambamento
SCALA 1:100

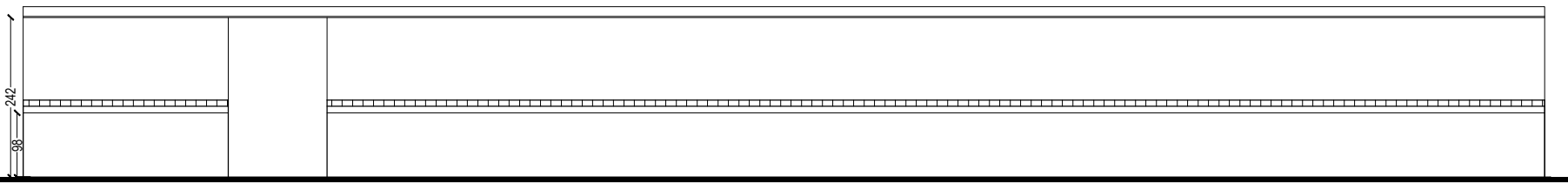

PROSPETTO RETRO A2
box canile sanitario con area di sgambamento
SCALA 1:100

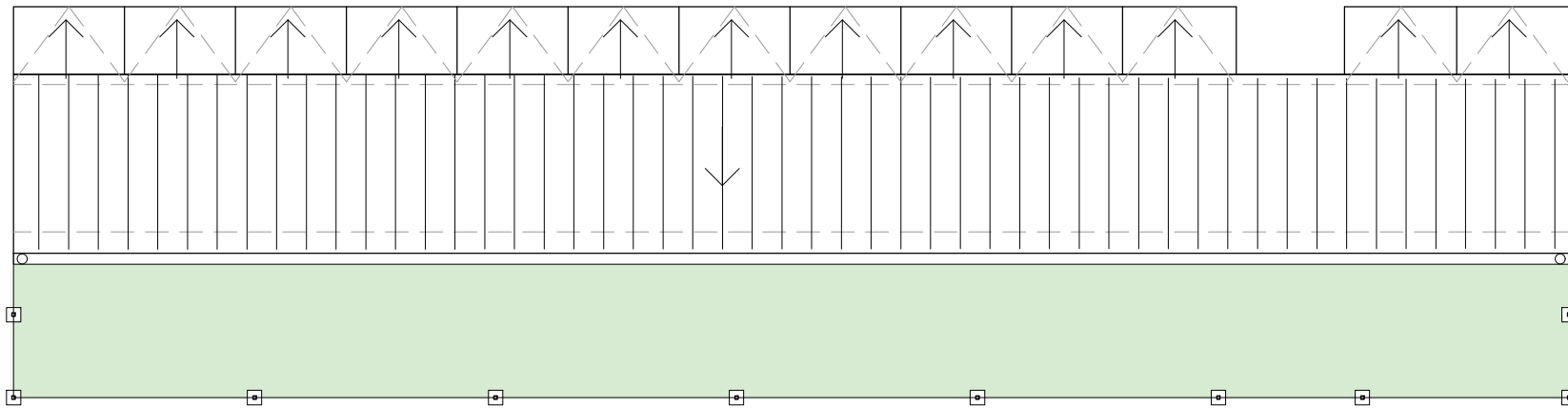

PIANTA PIANO TERRA A3
box canile sanitario con area di sgambamento
SCALA 1:100

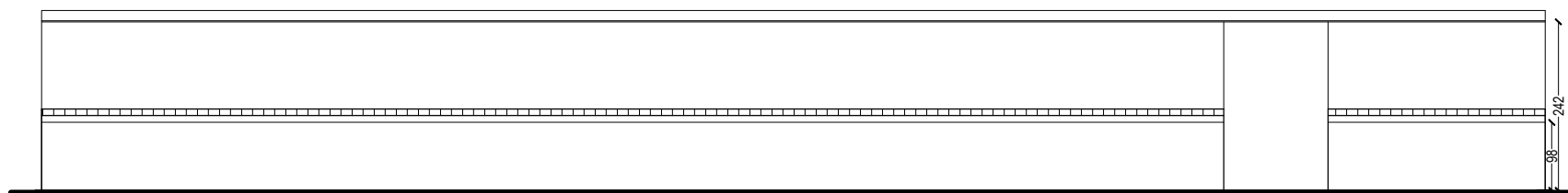

PROSPETTO RETRO A3
box canile sanitario con area di sgambamento
SCALA 1:100



Porta tipo PT3
porta con rete in
acciaio Ø4 40x40mm



Porta tipo PT4
gattaiola per cani
con apertura interna
in pvc



Finanziato dall'Unione europea

NextGenerationEU

italiadomani

2021-2027

MINISTERO DELL'INTERNO

COMUNE DI FOLIGNO

AREA GOVERNO DEL TERRITORIO

Servizio Programmazione e Sviluppo Economico

PROGETTO:
PNRR – MISSIONE 5, COMPONENTE 2 – MISURA 2 –
INVESTIMENTO 2.1 – FINANZIAMENTO U.E. NEXT
GENERATION EU
"INVESTIMENTI IN PROGETTI DI RIGENERAZIONE
URBANA VOLTI A RIDURRE SITUAZIONE DI
EMARGINAZIONE E DEGRADO SOCIALE"
REALIZZAZIONE DELL'INTERVENTO

"IL PARCO DELL'AEROPORTO
PARCO DEGLI ANIMALI"
CUP C61B21003590005

GRUPPO DI LAVORO:
PROGETTAZIONE ARCHITETTONICA E
COORDINAMENTO DELLA SICUREZZA :
Arch. Marco Pinca
PROGETTAZIONE STRUTTURALE:
Ing. Paolo Satta
GIOVANE PROFESSIONISTA:
Ing. Arch. Francesca Tamburini
GEOLOGO:
Geol. Alessandro Tabarrini

FASE DI PROGETTO:
ESECUTIVO

TITOLO ELABORATO:
PROGETTO ARCHITETTONICO
STRUTTURE CANILE sanitario
A1-A2-A3piante, sezioni e prospetti

TITOLO TAVOLA:
ARC119

CODICE DOCUMENTO:
A271ESGR_ARC 00119

SCALA:
1:100

STATO:
IN CONSEGNA

00
REV

Giugno
2023
DATA

revisione per consiglio comunale
MISSIONE

M.P.
REV

M. Pinca
VER

M. Pinca
APP

DIRETTORE TECNICO: Ing. Paolo Satta

oikos progetti

oikos progetti s.r.l.

Via A. Vici, 06034, Foligno - PG

Tel. 0742.260096 - Fax 0742.322077

oikos@oikosprogetti.com

P. IVA: 03431280548

QUESTO DOCUMENTO E' DI PROPRIETA' DI OIKOS PROGETTI S.R.L.

E' PROIBITA LA RIPRODUZIONE ANCHE PARZIALE E LA COPIA O L'USO SENZA LA NOSTRA AUTORIZZAZIONE